

Stats LOOF

Statistiques LOOF - ASIAN BURMESE ANGLAIS BURMILLA

Statistiques sur les naissances

Nombre de pedigrees par année

(chatons n'ayant encore jamais reproduit au LOOF en rouge, chatons ayant déjà reproduit en orange)
(les années correspondent au millésime du pedigree)

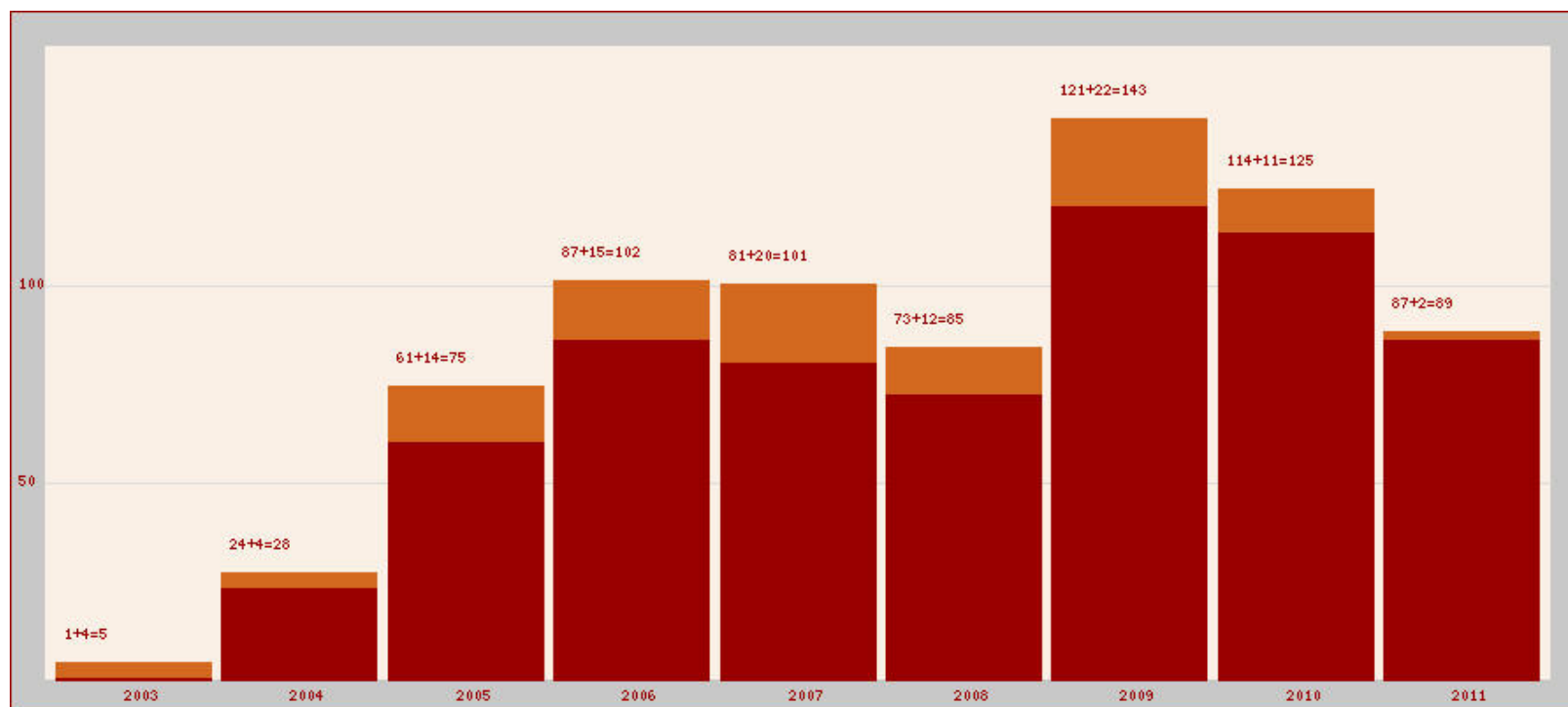

Répartition de taille des portées

(en abscisse, nombre de chatons dans la portée ; en ordonnée, nombre de portées correspondantes)

NB : critère de race appliqué sur la mère

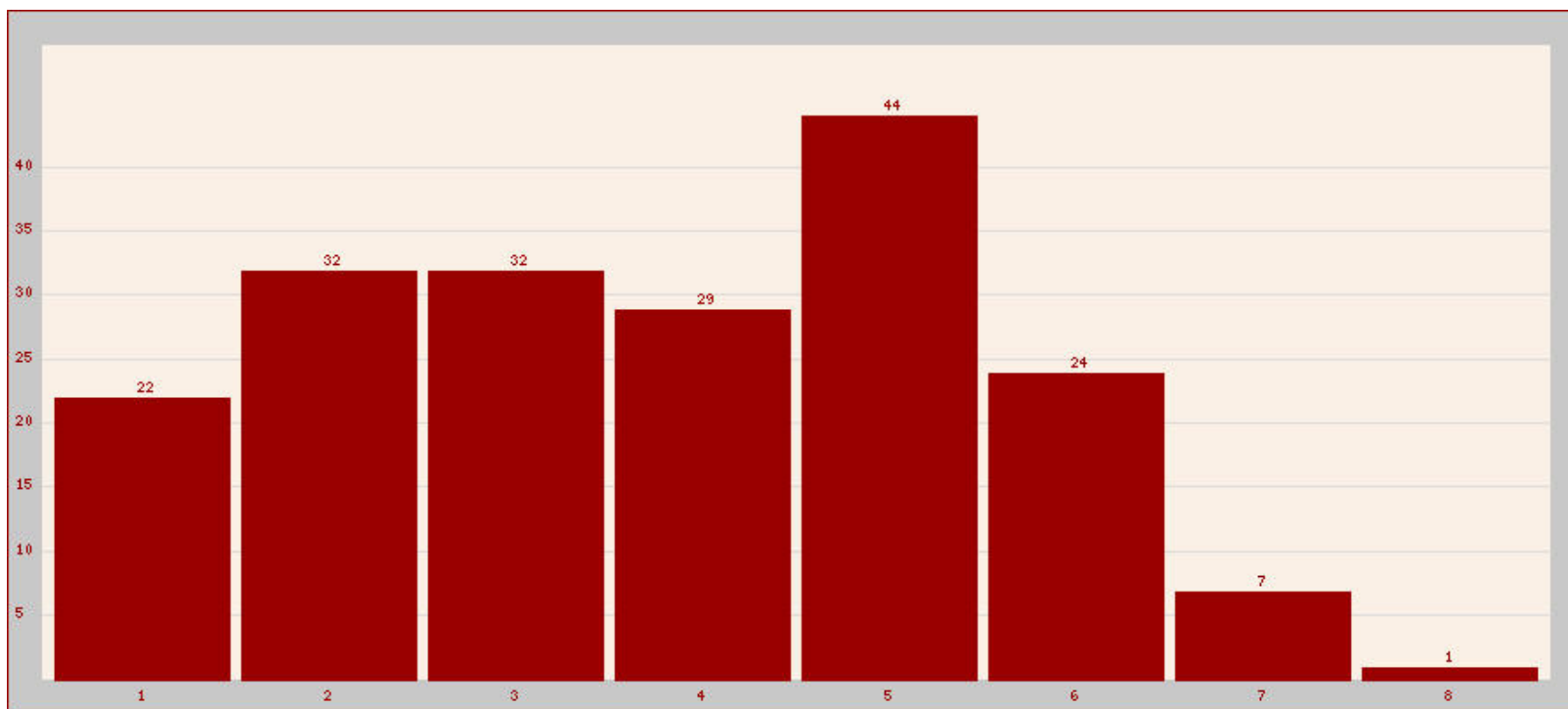

Soit une taille moyenne de portée (déclarée au LOOF depuis 2003) de **3.76 chatons**
(3.52 chatons pour les portées nées depuis moins de 2 ans)

Répartition des mois de naissance des portées

(en abscisse, mois de naissance de la portée - en ordonnée nombre de portées correspondantes)

NB : prise en compte de toutes les portées nées entre 2003 et 2011 - critère de race appliqué sur la mère

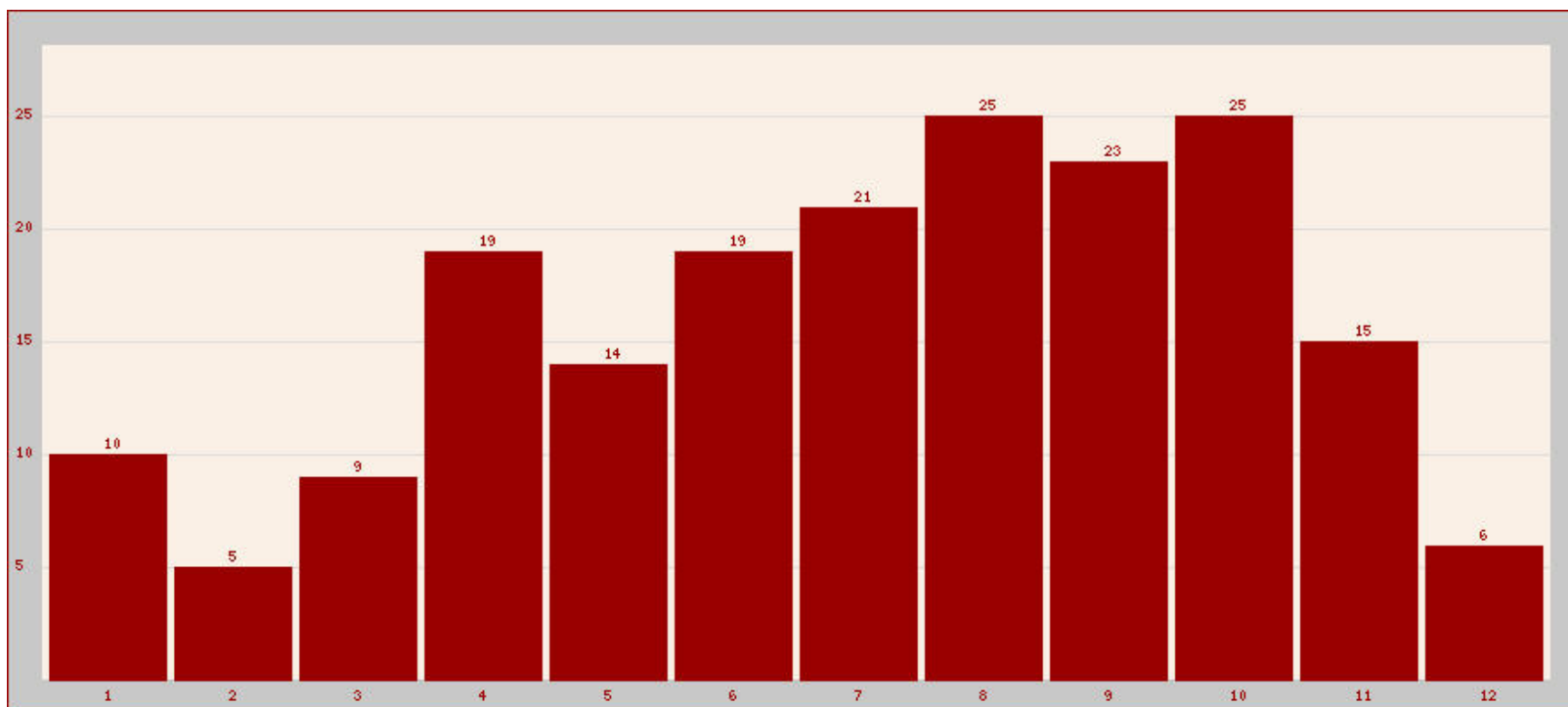

Coefficient de consanguinité des chatons nés de portées LOOF

(en abscisse, coefficient de consanguinité des chatons ; en ordonnée, nombre de chatons concernés)

NB : il ne s'agit ici que de consanguinité "traçable", c'est-à-dire venant des ascendants connus,

le coefficient de consanguinité des ancêtres d'ascendance non connue étant considéré nul

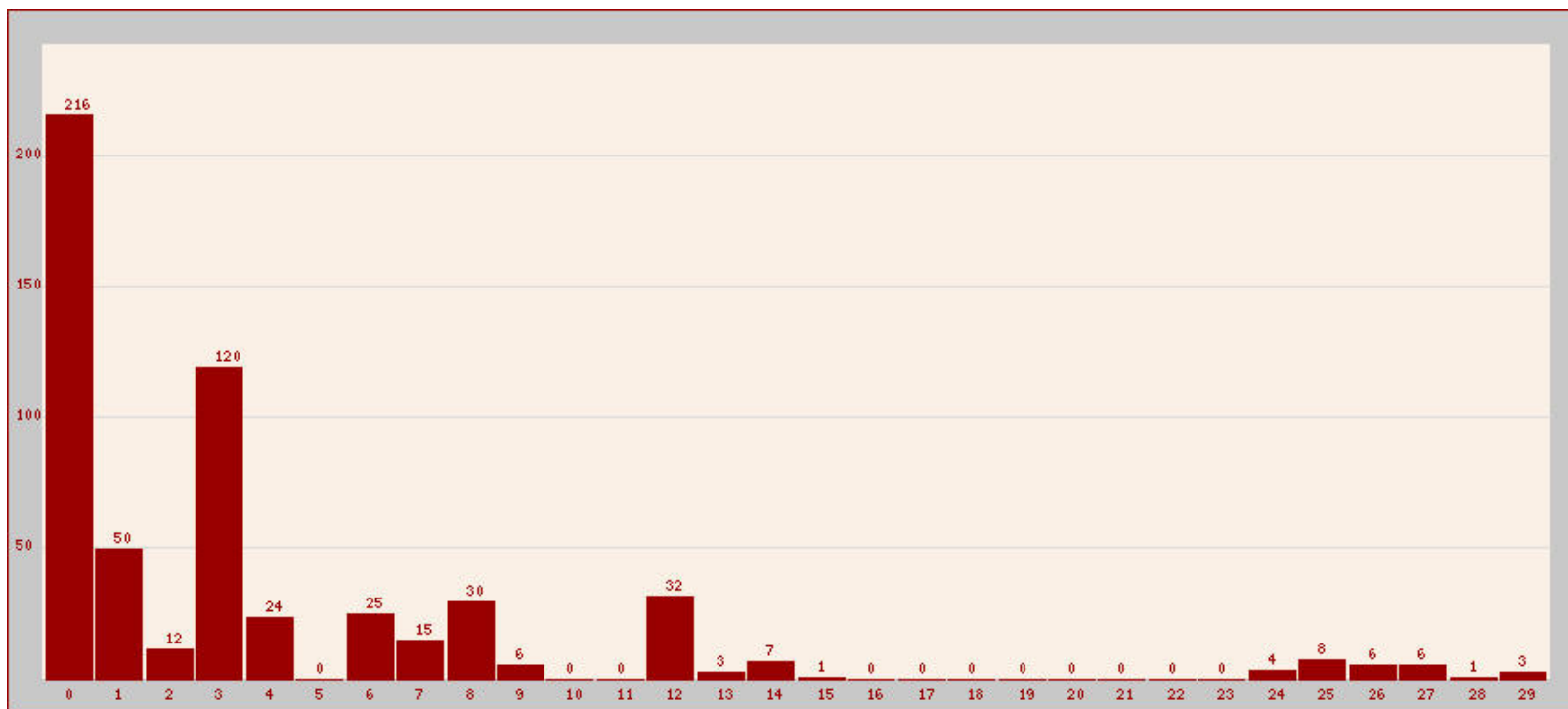

Moyenne par portée, sur 191 portées : 3.98%
(moyenne par chaton, sur 719 chatons : 3.42%)

Statistiques sur les reproducteurs

Étalons

25 étalons ayant eu au moins une portée depuis 2 ans

(6 étalons contribuent plus de la moitié des chatons, et 12 étalons contribuent plus de 80% des chatons)

Répartition des étalons par nombre de chatons au cours des 24 derniers mois :

(en abscisse, nombre de chatons par étalon - en ordonnée, nombre d'étalons correspondant)

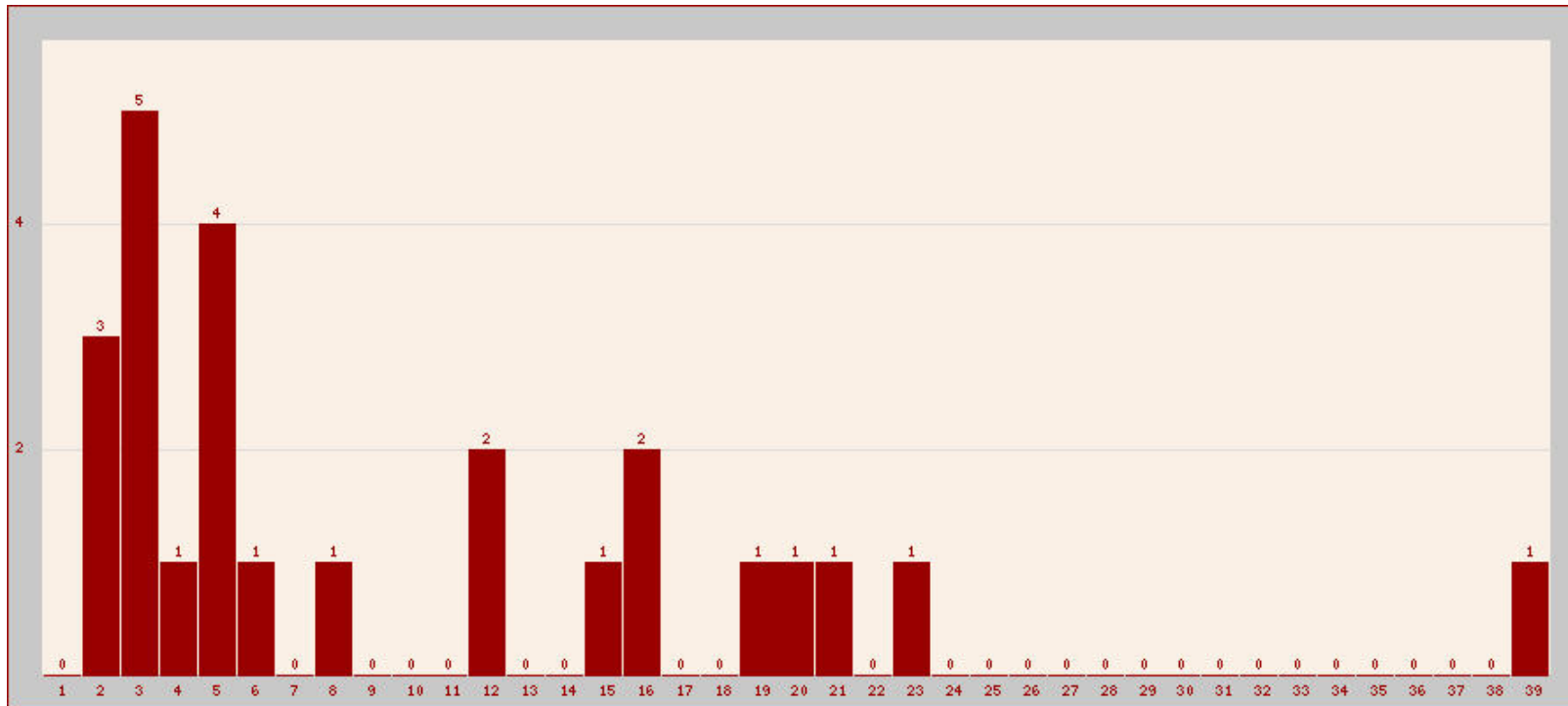

Répartition des étalons par nombre de chatons depuis 2003 :

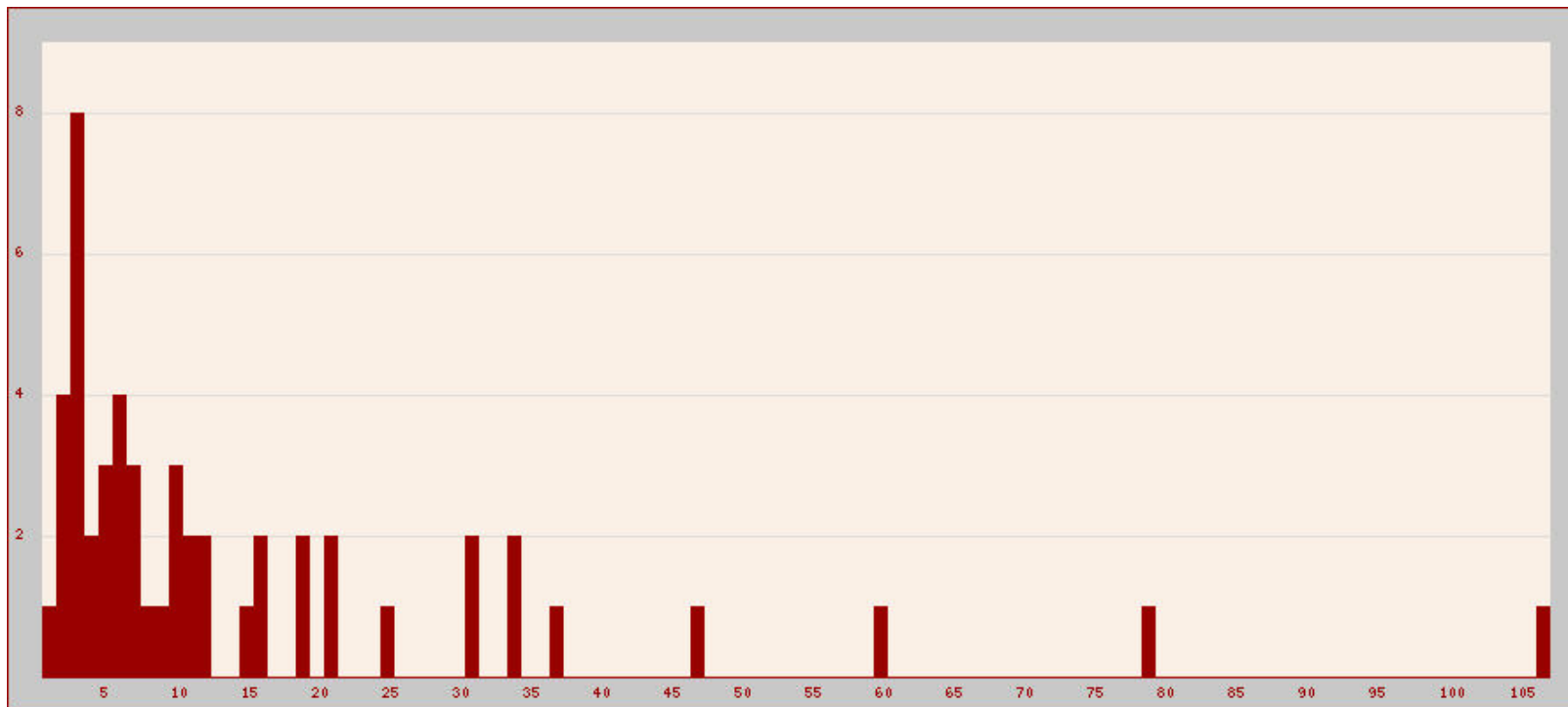

Répartition des étalons actifs par âge à la naissance de leurs chatons
(chaque barre représente un trimestre, la légende des abscisses est l'âge en années révolues)

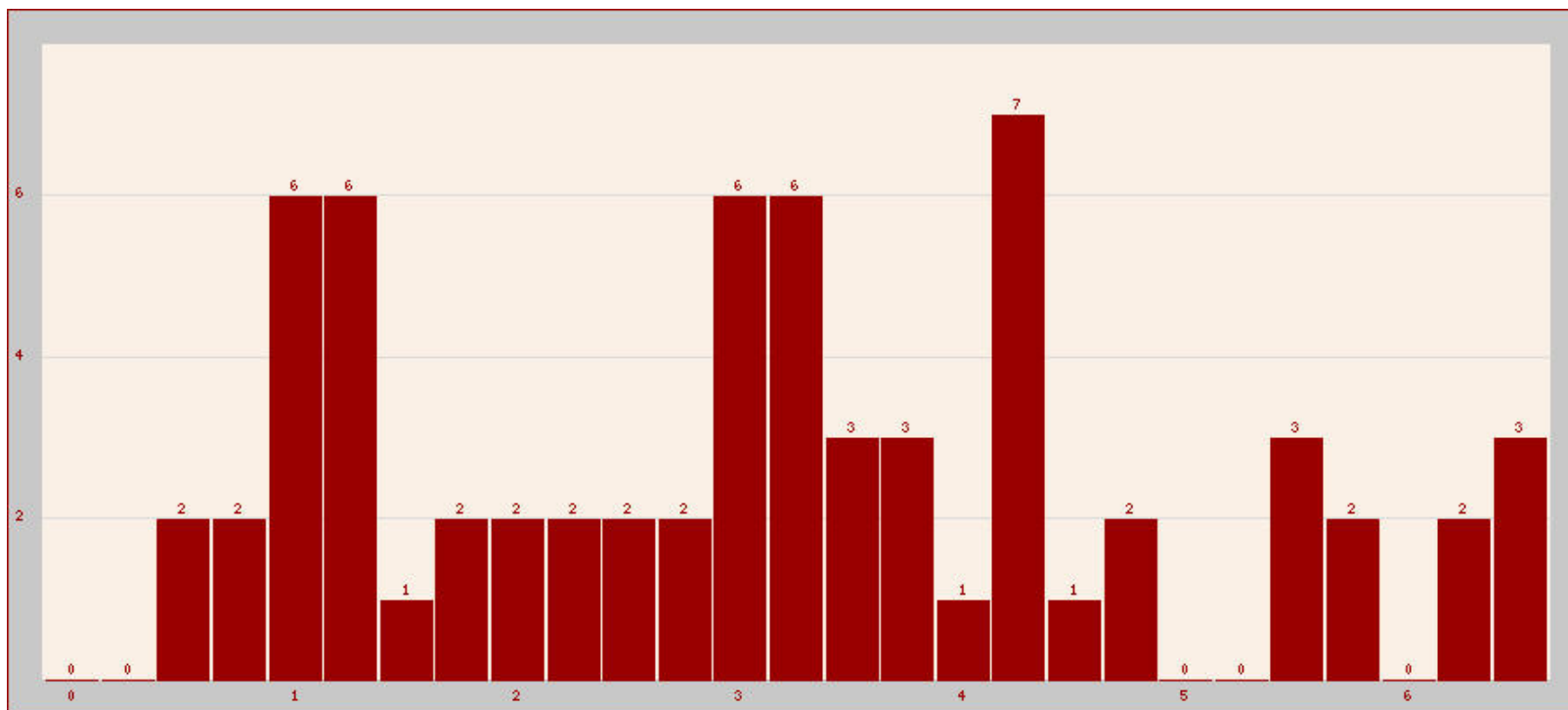

Proportion de saillies extérieures : 34.6% (saillies où l'étalon n'appartient pas au même éleveur que la femelle), sur un total de 205 saillies enregistrées depuis 2003.

Femelles reproductrices

47 femelles ayant eu au moins une portée depuis 2 ans.

(rapport de 1.9 femelles reproductrices actives par étalon actif).

(12 femelles contribuent plus de la moitié des chatons, et 25 femelles contribuent plus de 80% des chatons)

Répartition des femelles par nombre de chatons au cours des 24 derniers mois :

(en abscisse, nombre de chatons par femelle - en ordonnée, nombre de femelles correspondant)

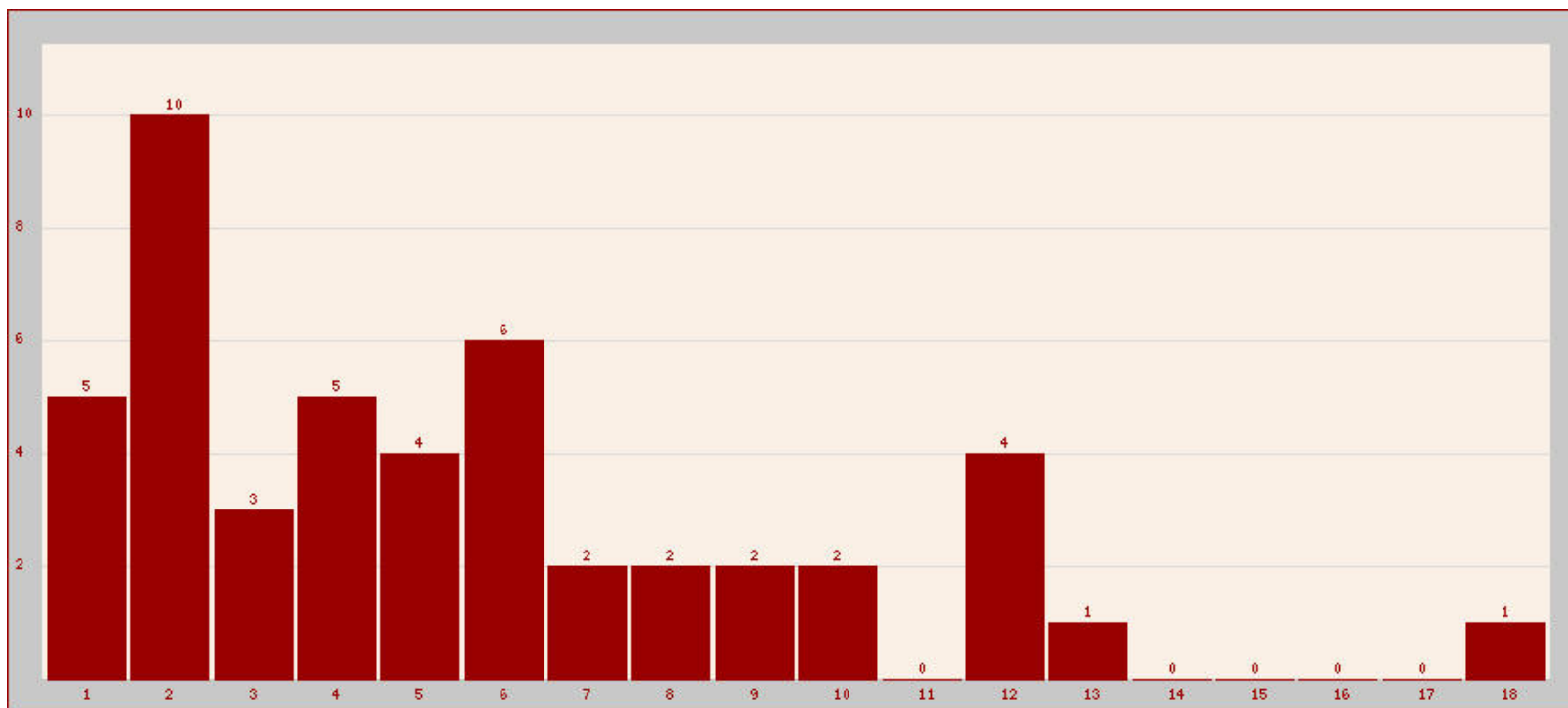

Répartition des femelles par nombre de chatons depuis 2003 :

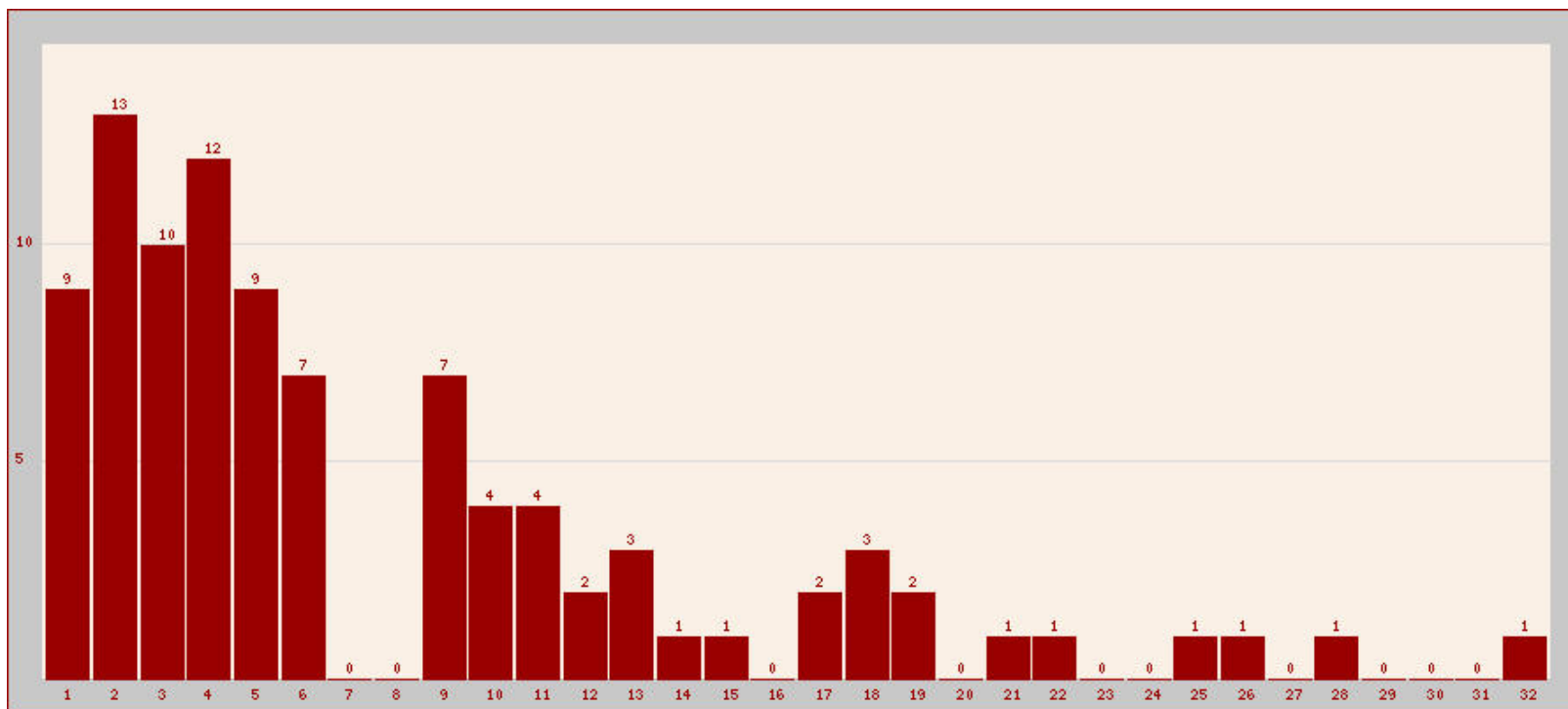

Répartition des femelles par âge à la mise-bas

(chaque barre représente un trimestre, la légende des abscisses est l'âge en années révolues)

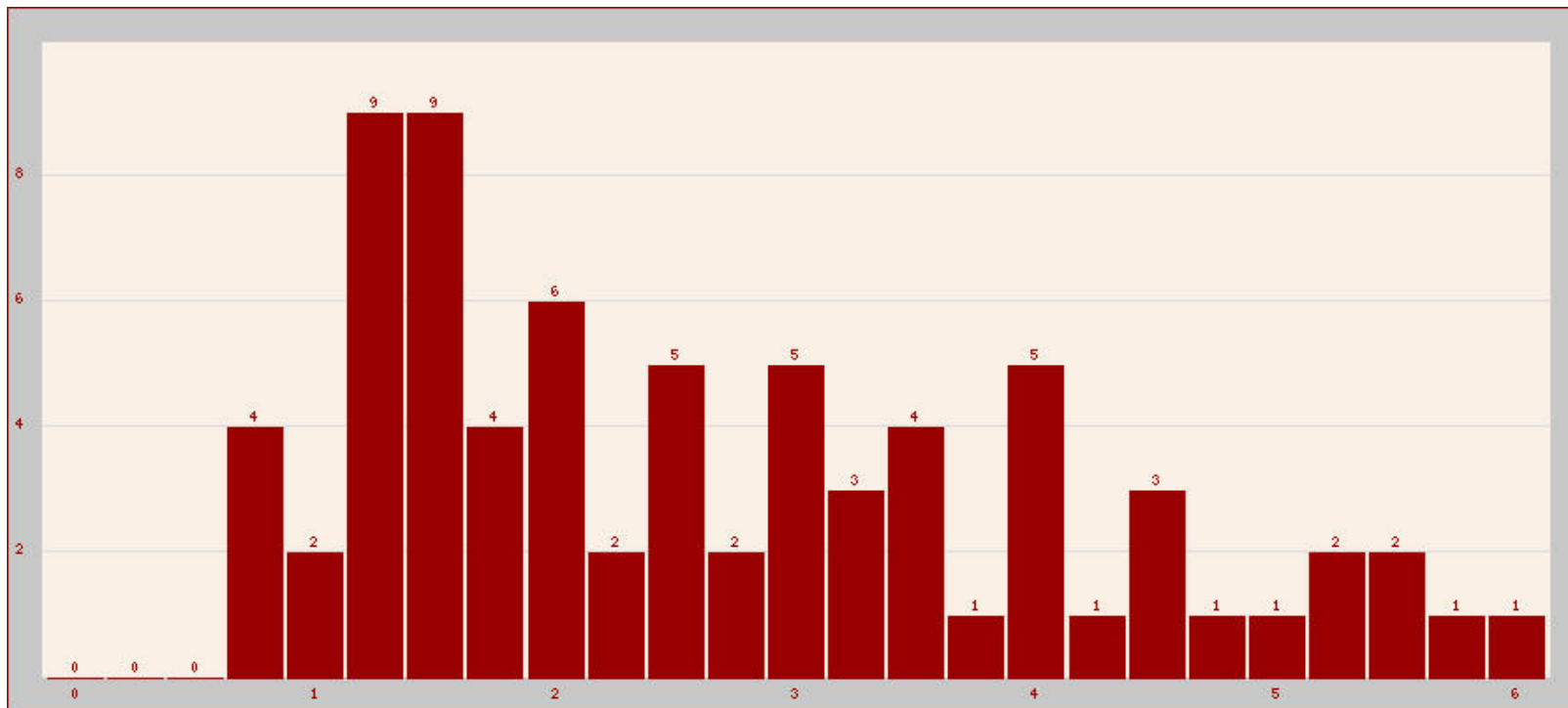

Statistiques sur les éleveurs

45 éleveurs ont eu au moins une portée depuis 2003 avec une femelle de cette(ces) race(s),

24 éleveurs ont déclaré au moins une portée pendant les 2 dernières années.

Nombre respectif d'éleveurs ayant déclaré une portée (rouge), entre 2 et 4 portées (orange), entre 5 et 9 portées (jaune foncé), ou plus de 10 portées dans l'année (jaune pale)

